



TIKANIS[®]
Therapieplaner

Neue Version 3.0



TIKANIS[®] Therapieplaner:
Datenbankbasierte Software für PCs
Optimiert für patientengerechte Planung
Ergonomische Programmoberfläche
Automatischer Terminlistendruck auf Station
Dokumentation nach aktueller KTL oder OPS
Neue Statistiken für das Qualitätsmanagement
HL7-basierter Datenaustausch

Der TIKANIS[®] Therapieplaner ist eine ergonomische, datenbankbasierte Planungssoftware, die minuten-genau Termine von Patienten, Mitarbeitern, Räumen und Aktivitäten verwaltet. Automatisch werden Stundenpläne und Terminlisten für Patienten und Mitarbeiter ausgedruckt. Erbrachte Leistungen können dokumentiert und mit dem Versicherungsträger abgerechnet werden.

Das Programm ist seit 2007 im Praxiseinsatz. Es wurde entsprechend den praktischen Bedürfnissen der Therapeuten und Ärzte direkt aus dem Betrieb verschiedener Reha-Kliniken heraus entwickelt. Seither aktualisieren und verbessern wir in enger Kooperation mit unseren Kunden das Programm ständig nach neuesten Planungsstandards. Termine können für Patienten aus dem Akut- und Rehabereich organisiert werden. Die Mitarbeiter haben von ihrem PC aus Zugriff auf das Programm und die Datenbank, wobei individuelle Lese- und Schreibrechte definiert werden können.



Individuelle Einstellung der Programmoberfläche

Jeder Nutzer kann alle Elemente des Hauptfensters individuell in Größe und Position anordnen. Dadurch kann die Arbeitsoberfläche optimal für unterschiedliche Nutzergruppen z.B. Stationen, Planungsbüro usw. eingerichtet werden.

Schnelles und komfortables Terminieren

Vordefinierte Sets von Terminen einer oder mehrerer Aktivitäten können durch einen Klick vergeben werden. Standardräume und -mitarbeiter sind frei einstellbar. Minutengenaues Verschieben in der Stundenplanansicht erlaubt eine schnelle Korrektur und optimales Management der gegebenen Ressourcen. Durch die detaillierte Terminhistorie können alle Änderungen exakt nachverfolgt werden.

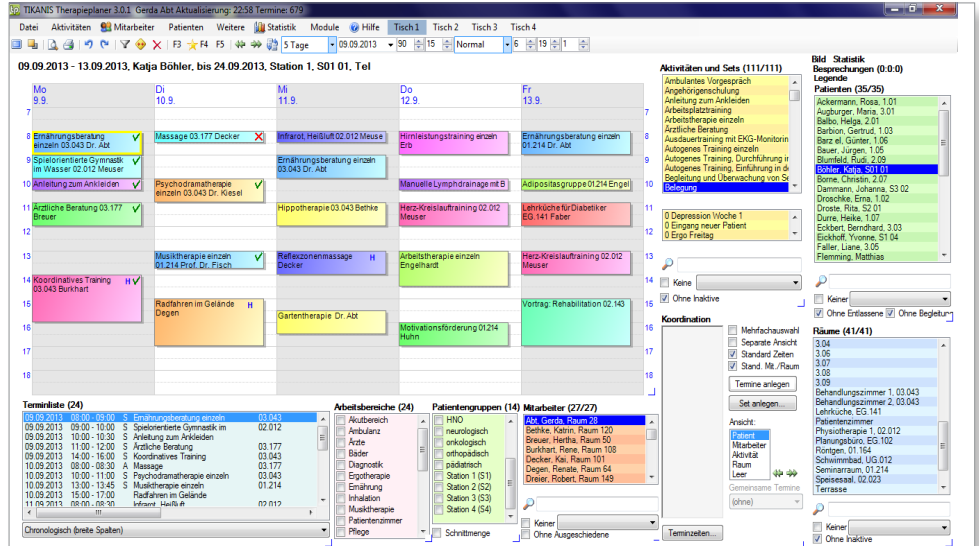

Wochenansicht aller Termine eines Patienten - Termine und Bedienelemente können beliebig verschoben werden

Darstellung mehrerer Mitarbeiter und Patienten

Terminpläne einer Gruppe von Patienten und Mitarbeitern können gleichzeitig dargestellt werden. Die übersichtliche Darstellung bietet schnelle Vergleichsmöglichkeiten. So ist sehr einfach zu erkennen, welche Termine noch frei sind.

Trennung in Arbeitsbereiche und Stationen

Patienten, Mitarbeiter und Therapien können nach Stationen und frei definierbaren Arbeitsbereichen, wie z.B. Physio- oder Ergotherapie gruppiert werden. Dies strukturiert Ihre Pläne und ermöglicht die Steuerung von Zugriffsrechten der Anwender.

Terminkonflikte besprechen

Terminliche Überschneidungen werden sofort gemeldet. Der programminterne Nachrichtenversand erlaubt eine schnelle Kommunikation zwischen den betroffenen Mitarbeitern. Konflikte können durch die abgehaltenen Besprechungen präzise gelöst werden.

KTL 2007 und OPS

Die Klassifikation therapeutischer Leistungen nach KTL 2007 wird ebenso unterstützt wie die Kodierung nach dem Operationen und Prozedurschlüssel (OPS). Termine mit erbrachten Leistungen werden abgehakt und für die Abrechnung erfasst. Die dokumentierten Leistungen werden als Seite 1b des Entlassungsberichtes des Patienten im Format der Deutschen Rentenversicherung (DRV) ausgedruckt. Der digitale Datenaustausch mit dem Versicherungsträger nach § 301 (EDIFACT) von Entlassberichten ist in Kombination mit dem TIKANIS Berichtsmanager möglich.

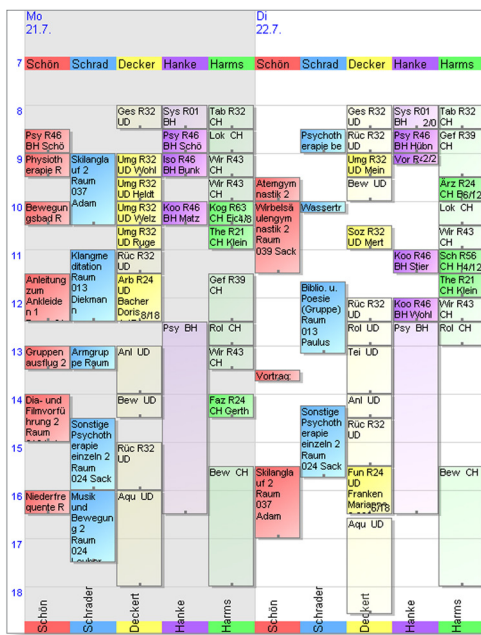

Terminüberblick einer Gruppe Mitarbeiter und Patienten

Übersichtlicher Ausdruck von Terminlisten

Für Patienten, Mitarbeiter, Räume und Aktivitäten können für beliebige Zeiträume Termine als Stundenplan und Terminliste gedruckt werden. Der Ausdruck erfolgt sofort oder zu definierten Zeiten automatisch und kann auf Patienten mit geänderten Terminen eingeschränkt werden.

Kostengünstige Datenbanklösung und automatische Sicherungskopien

Der Datenbankeinsatz erlaubt die parallele Nutzung durch viele Mitarbeiter, wobei für jeden Nutzer Lese- und Schreibrechte definiert werden. Durch effiziente Datenstrukturen kann die kostenlose Microsoft® SQL Server Express Datenbank genutzt werden. Stündlich werden alle relevanten Daten der Datenbank gesichert. Die verschlüsselten Sicherungskopien können entweder komplett eingelesen werden oder im Vergleich mit den aktuellen Daten zur Wiederherstellung gelöschter oder veränderter Einträge genutzt werden.

Problemlose Einbindung in Ihre EDV-Umgebung

Stammdaten der Patienten werden über eine Text-, XML- oder HL7-Schnittstelle automatisch aus Ihrem Stammdatenprogramm eingelesen und aktualisiert. Ebenso können dokumentierte Leistungen ausgelesen und z.B. zu Abrechnungszwecken in Ihren externen Programmen verwendet werden.

Katja Böhler, S01 01, Station 1, 09.09.2013 - 13.09.2013
Aufenthalt 10.09.2013 - 24.09.2013 (15 Tage) Ausdruck 30.09.2013 22:51

Montag, 9. September 2013			
08:00 - 09:00	Ernährungsberatung einzeln Frau Abt	Behandlungszimmer 1, 03.043	<input checked="" type="checkbox"/>
09:00 - 10:00	Spielorientierte Gymnastik im Wasser Frau Meuser	Physiotherapie 1, 02.012	<input checked="" type="checkbox"/>
10:00 - 10:30	Anleitung zum Ankleiden Frau Bethke	Patientenzimmer	<input checked="" type="checkbox"/>
11:00 - 12:00	Ärztliche Beratung Frau Breuer	Therapieraum A, 03.177	<input checked="" type="checkbox"/>
14:00 - 16:00	Koordinatives Training Herr Burkhardt	Behandlungszimmer 2, 03.043	<input checked="" type="checkbox"/>
aktuelles Labordatenblatt mitnehmen			
Dienstag, 10. September 2013			
08:00 - 08:30	Massage Herr Decker	Therapieraum B, 03.177	<input type="checkbox"/>
Fällt für Sie aus!			
10:00 - 11:00	Psychodramatherapie einzeln Frau Kiesel	Behandlungszimmer 1, 03.043	<input checked="" type="checkbox"/>
13:00 - 13:45	Musiktherapie einzeln Herr Fisch	Seminarraum, 01.214	<input checked="" type="checkbox"/>
15:00 - 17:00	Radfahren im Gelände Frau Degen	Terrasse	<input type="checkbox"/>
Mittwoch, 11. September 2013			
08:00 - 08:30	Infrarot, Heißluft Frau Meuser	Physiotherapie 1, 02.012	<input type="checkbox"/>
09:00 - 10:00	Ernährungsberatung einzeln Frau Abt	Behandlungszimmer 1, 03.043	<input type="checkbox"/>
11:00 - 12:00	Hippotherapie Frau Bethke	Behandlungszimmer 1, 03.043	<input type="checkbox"/>
13:00 - 14:00	Reflexzonenmassage Herr Decker		<input type="checkbox"/>
Bitte Akte und Röntgenbilder mitnehmen.			

Ausdruck einer Terminliste für einen Patienten

Leichte Administration

Die Installation und Konfiguration der Datenbank und des Backupservice dauert normalerweise unter zwei Stunden. Das Therapieplanungsprogramm selbst kann durch einfaches Kopieren auf jeden Benutzerrechner installiert werden und basiert auf dem kostenlosen Microsoft® .NET Framework 3.5. Die Kommunikation des Client-Programms mit der Datenbank geschieht über TCP/IP.

Überzeugte Anwender

Die Benutzer schätzen den TIKANIS Therapieplaner besonders deshalb, weil er optimal auf die anwenderischen Bedürfnisse zugeschnitten ist. Sie profitieren vor allem von einem erleichterten Arbeitsablauf, der lückenlosen Protokollierung der Eingaben und effizienterem, einfachem Planen.

Kombination mit dem TIKANIS Berichtsmanager

Der Therapieplaner ist erweiterbar um unser Modul für die Arztbriefschreibung. Erfassen Sie patientenbezogene Daten und erstellen Sie daraus automatisch Berichte im PDF- und Microsoft Word®-Format. Mehr Informationen dazu finden Sie unter www.berichtsmanager.de.

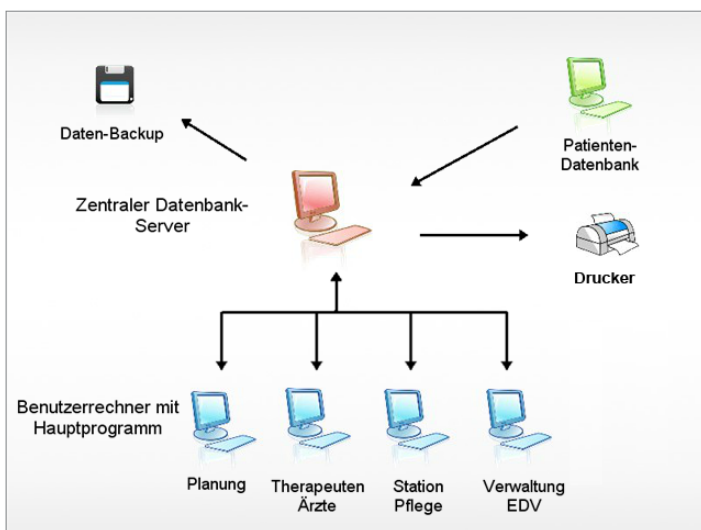

Die Verwendung einer zentralen Datenbank ermöglicht das parallele Planen und Abrufen der Informationen an vielen Arbeitsplätzen. Ein Hintergrundservice sichert die Daten, bedient die Schnittstellen und sorgt für das automatisierte Drucken der Pläne.

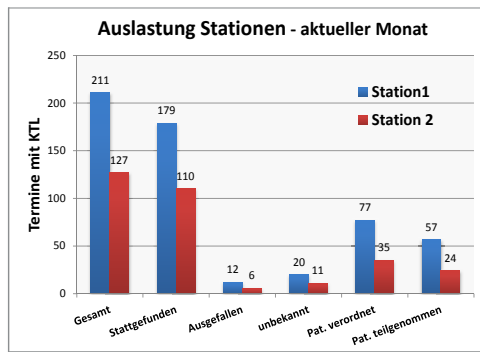

Export von statistischen Daten und Bearbeitung in MS Excel®

Statistik Aktualisieren

Verteilung geplant (Optimal: 7-11)	Verteilung erreicht
6 (A, B, D, F, G, H)	5 (B, D, F, G, H)
Menge geplant (Optimal: 24-46)	Menge erreicht
24,1 KTL-Therapien pro Woche	11,7
Dauer geplant (Optimal: 12-27)	Dauer erreicht
11,8 Therapiestunden pro Woche	4,5
Termine gesamt	Aufenthaltsdauer (d)
32	9

KTL-Ampel: Echtzeitanalyse von Qualitätsstandards

Therapiestandard: **Brustkrebs**

Mindestanteil Patienten (%): 75

Mindestdauer pro Woche (min): 240 Pro Aufenthalt: 0

Mindesthäufigkeit pro Woche: 5 Pro Aufenthalt: 0

KTL-Kodierungen: A, B, L011, L012, L019, L021, L022, L023

Evidenzbasiertes Therapiemodul	Teilnehmer	Anteil (%)	Soll	Aufenthalt (d)		Leistungen pro Woche		Dauer pro Woche (min)		Dauer pro Aufenthalt (min)		
				Soll	Ist	Soll	Ist	Soll	Ist	Soll	Ist	
BK ETM 01 Bewegungstherapie	6	66,7	75	15,5	5,49	5	12,16	0	345	240	765	0
BK ETM 02 Lymphödemtherapie	3	33,3	10	15,7	1,04	2	2,33	0	31	60	70	0

Flexible Definition von Therapiestandards und Auswertung nach Diagnosegruppen

Einführungsvideo im Internet

Unter www.therapieplaner.de erfahren Sie mehr über unser Angebot und können ein Video-Clip mit einer Übersicht zu den wichtigsten Funktionen des Therapieplaners betrachten. Sie erhalten dadurch einen unmittelbaren Einblick in die Anwendung.



Unverbindliche Produktinformation

Dargestellten Patienten- und Mitarbeiterdaten sind anonymisiert

Umfangreiche Statistikfunktionen für ein neues Niveau der Qualitätsanalyse und -sicherung

Statistische Analysen

Detaillierte Statistiken und Übersichtsgrafiken geben einen Überblick über die Auslastung der Abteilungen - ein hilfreiches Werkzeug für aufschlussreiche Analysen zu allen erfassten Aktivitäten der Einrichtung. Mit der Version 3.0 des TIKANIS Therapieplaners profitieren Sie von unseren neuen statistischen Funktionen zum Qualitätsmanagement. Durch die Überwachung der KTL-Bewertungskennzahlen und der flexibel definierbaren Therapiestandards der DRV ist es möglich, interne wie externe Qualitätsansprüche zu formulieren und zu kontrollieren - entsprechend der offiziellen Richtlinien der DRV und darüber hinaus.

KTL-Bewertungskennzahlen

Überprüfen Sie in Echtzeit die Dauer, Anzahl und Verteilung von KTL-Therapien für einen bestimmten Patienten für geplante und bereits erreichte Maßnahmen. So können Ihre Planungsmaßnahmen vorstationär und während des Patientenaufenthaltes angepasst und optimiert werden.

Therapiestandards

Zusätzlich können mithilfe von evidenzbasierten Therapiemodulen (ETMs) entsprechend der Diagnose des Patienten eigene oder von der DRV empfohlene Therapiestandards definiert und die Erreichung dieser Zielvorgabe mit dem Therapieplaner überprüft werden.

Präsentation und Demoversion

Falls Sie Interesse haben, den TIKANIS Therapieplaner in Ihrer Einrichtung einzusetzen freuen wir uns, Ihnen einen Eindruck des Programms in einer virtuellen Online-Präsentation zu vermitteln. Im Anschluß können Sie das Programm sechs Wochen lang unverbindlich testen. Wir freuen uns auf Ihre Anfrage!

TIKANIS GmbH
Geschäftsführer Dr. Thomas Maiwald
info@tikanis.com
www.tikanis.com
Richard-Wagner-Str. 20
79104 Freiburg im Breisgau

Tel. 0761 20 46 283
Fax. 0761 76 99 86 288
Amtsgericht Freiburg
HRB 702234
USt-IdNr. DE259439012